

Liceo Statale Scientifico,  
Linguistico, Classico  
e Scienze Umane  
"G. Giolitti G.B.Gandino" di Bra

---

# Area Inclusione

Il Dipartimento di Sostegno del Liceo promuove una serie di iniziative mirate all'inclusione degli allievi con disabilità.



# Oltre allo svolgimento delle attività didattiche calibrate sulle abilità di ciascun alunno, proponiamo progetti complementari.

## **PROGETTO “ACCOGLIENZA”**

Primo passo per una nuova inclusione.

## **PROGETTO “TUTORING”**

La classe come risorsa per gli alunni “speciali”.

## **LABORATORIO “GESTI E PAROLE”**

Un laboratorio creativo di propedeutica teatrale, psicomotricità e musica, per favorire lo sviluppo delle potenzialità espressive e stimolare la comunicazione alternativa.

## **PROGETTO “INFORMATICA”**

Perché crediamo che per rendere completa l'integrazione si debba dare la possibilità ai ragazzi di utilizzare gli strumenti informatici nell'ambito didattico.

## **PROGETTO “PCTO”**

Tirocini per alunni con disabilità da svolgere nel corso della frequenza scolastica presso aziende private ed Enti Locali e Pubblici.

## **PROGETTO “AROMATA”**

Prevede la cura del giardino botanico della scuola e si propone di fare sì che gli alunni sviluppino il senso di appartenenza al proprio Istituto e imparino a riconoscere le principali piante aromatiche ed officinali del territorio.

## **PROGETTO “EURO”**

Per dare autonomia conoscendo il valore dell'euro e per fare piccoli acquisti accompagnati dai professori all'esterno della scuola.

## **PROGETTO “STRADA FACENDO”**

Orientamento sul territorio urbano, volto ad imparare a leggere le mappe e conoscere e riconoscere i percorsi legati ai pubblici servizi e ai principali monumenti cittadini.

## **LABORATORIO SNOELZEN**

L'aula Snoelzen favorisce esperienze in uno specifico ambiente fisico multi-sensoriale in cui vista, udito, tatto e odorato sono stimolati positivamente tramite l'utilizzo di effetti luminosi, musicali e uditivi, aromi, forme e superfici tattili. L'approccio Snoezelen prevede questo nuovo ambiente allestito per creare focus di attenzione e suggestioni attraenti al fine di promuovere il rilassamento, ridurre i comportamenti-problema e aumentare quelli positivi nonché migliorare il tono dell'umore, facilitare l'interazione e le comunicazione.

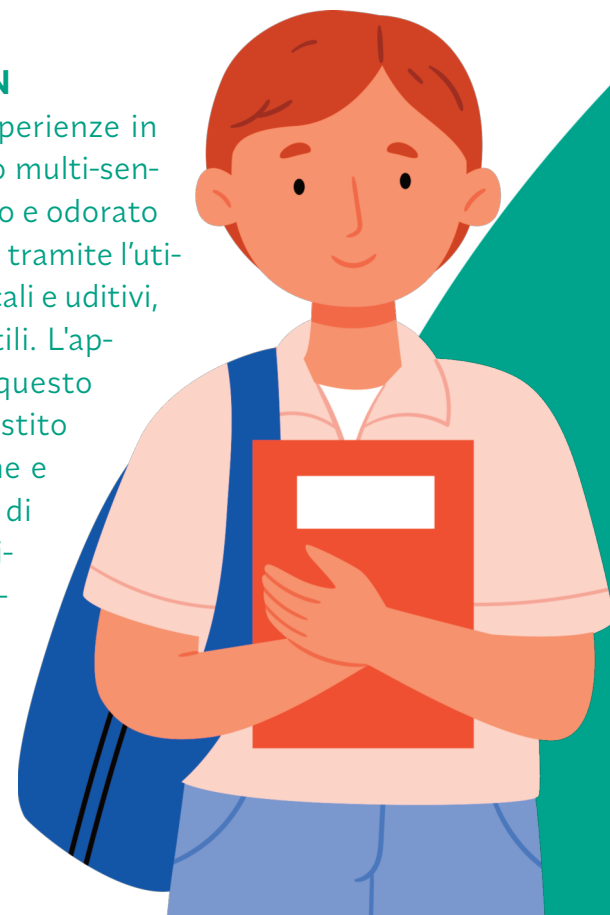

# Area Inclusione

Durante l'anno scolastico saranno promosse uscite didattiche per favorire l'integrazione e l'inclusione. Tutti i progetti sono gratuiti e accessibili ai nostri allievi.

I docenti di sostegno sono disponibili ad incontrare, su appuntamento, genitori e ragazzi per illustrare le iniziative messe in atto dalla scuola per favorire l'integrazione



Liceo Statale Scientifico,  
Linguistico, Classico  
e Scienze Umane  
"G. Giolitti G.B. Gandino" di Bra

## CONTATTI:

**Segreteria tel. 0172-44624**

**oppure le professoresse Diana Cravero 320 264 2879  
e Luisa Fontana 339 654 6343**